らくり瓦版

Vol.9

2020年5月1日発行
発行
白河市商工課
一般社団法人
産業サポート白河

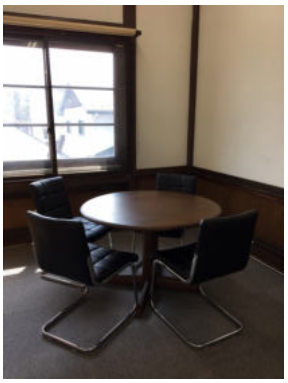

明治45年（1912）に建築された旧商工会議所建造物の趣のある階段を上った２階が「らくり」です。落ち着いたオフィス空間は、商談・会員の交流の場としてもお使いいただけます。１階は焼肉ダイニング蘭さん。

コワーキングスペース利用者を募集しています

利用対象：創業を考えている方、創業間もない方
利用時間：平日午前９時～午後６時
利用時間：月額 指定席6,000円 自由席2,000円
有　　料：商業登記、郵便受け、プリンター
無　　料：Wi-Fi、ドリンク
◆JBIA認定インキュベーション・マネジャーが在籍
◆会員登録をご検討の方は３回まで無料でお試し利用ができます。

お申し込み・お問い合わせ
白河市商工課 TEL 0248-21-5910
白河市創業者支援施設らくり TEL 0248-29-8775

令和2年度
福島県地域創生総合支援事業（サポート事業）

JBIA認定インキュベーションマネジャーが在籍しています。

女性のためのプチ起業セミナー

起業に興味のある方、起業後間もない方を対象に「女性のためのプチ起業セミナー」を７月に開催します。全４回、参加無料。男性の参加も歓迎します。日時や会場の詳細については、産業サポート白河のホームページやチラシ等でお知らせします。

産業サポート白河　検索

オンライン起業カフェ参加者募集！

らくりではオンラインイベントの参加者を募集しています。テレビ会議システムZoomを使用して、参加者のお悩みやアイデアを話し合う２時間の起業カフェです。講師は（株）タンク　増田紀彦氏。参加ご希望の方は下記のQRコードから、またはお電話でお申し込みください。

オンライン×起業のお悩みぶっちゃけトーク

日時：６月１３日（土）午後２時～４時（予定）
ご自宅等からご自身のスマートフォンやパソコンでの参加となります。Zoomの使用方法が不明・不安な方はご相談ください。初めての方もこの機会にテレビ会議システムを使ってトークしてみませんか。

お申し込み・お問い合わせ
Tel 0248-21-7361　　QRはこちら→
（一社）産業サポート白河　担当：菊地

らくり天井の白漆喰装飾

La'CRE 白河市創業者支援施設らくり

〒961-0951 福島県白河市中町65 楽蔵内
TEL/FAX 0248-29-8775
rakuri-shirakawa@road.ocn.ne.jp

facebook

新型コロナウイルス感染予防対策中